

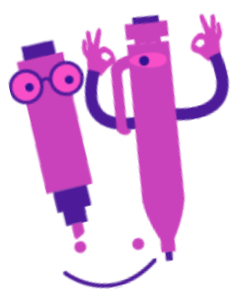

## Nos mémos

# PRIME SPÉCIFIQUE D'INSTALLATION

Il est institué une prime spécifique d'installation pour les fonctionnaires de l'Etat et les magistrats, titulaires ou stagiaires, affectés dans un département d'outre-mer ou à Mayotte.



### Qui

Les fonctionnaires de l'Etat titulaires ou stagiaires, affectés dans un département d'outre-mer ou à Mayotte, qui reçoivent une première affectation en métropole à la suite d'une mutation ou d'une promotion.

Le fonctionnaire stagiaire non titularisé doit rembourser la fraction de la prime qui lui a été versée.

Ils doivent y accomplir une durée minimale de quatre années consécutives de services.

Cette prime spécifique d'installation est également versée aux fonctionnaires dont la résidence familiale se situe dans un département d'outre-mer ou à Mayotte et qui sont affectés en métropole à la suite de leur entrée dans l'administration, s'ils y accomplissent une durée minimale de quatre années consécutives de services.

La prime spécifique d'installation n'est pas cumulable avec la prime spéciale d'installation



### Montant

Le montant de la prime spécifique d'installation est égal à 12 mois du traitement indiciaire de base de l'agent.

La prime est payable en trois fractions égales :

- la première lors de l'installation du fonctionnaire dans son nouveau poste ;
- la deuxième au début de la troisième année de service ;
- la troisième au bout de quatre ans de services.

Le taux de chacune des fractions est égal à quatre mois du traitement indiciaire de base de l'agent. Le traitement indiciaire de base à considérer est celui perçu par le fonctionnaire à la date à laquelle chaque fraction devient payable.



### Majoration

Chacune des trois fractions de la prime spécifique d'installation est majorée de 10 % pour le conjoint, le concubin ou le partenaire d'un pacte civil de solidarité et de 5 % par enfant à charge au sens de la législation sur les prestations familiales.

Le paiement de ces majorations ne peut intervenir avant l'arrivée des membres de la famille y ouvrant droit et son montant s'apprécie en fonction de la composition de la famille au moment du versement. Dans le cas d'une arrivée des membres de la famille postérieure à celle du fonctionnaire ou du magistrat, le versement de cette majoration est effectué à l'occasion du paiement de la deuxième fraction.

Dans le cas où le conjoint, le concubin ou le partenaire d'un pacte civil de solidarité a droit à la prime spécifique d'installation, il n'est dû qu'une seule majoration par enfant à charge. Elle est liquidée par application du taux de 5 % sur le traitement indiciaire de base le plus favorable.